



OBEC NEMČICE	Čís. jedn. 04N/242/2027
Došlo dne: 22. 4. 2027	Poč. listů 1
Příloha (poč. listů): 6	Spis. znak: 52/15



OZNÁMENÍ O ZAHÁJENÍ STAVBY A VSTUPU NA POZEMEK

Vážená paní, vážený pane,

CETIN a.s. je investorem stavby vedení veřejné komunikační sítě, která je stavbou pod označením „FTTx_Č_NGA_V_NIO17_Člupek_CLSVII_OK“, která bude zřízena a provozována na základě vydaného územního rozhodnutí č.j. MěÚ Litomyšl 065937/2023.

Na základě ustanovení § 104 odst. 6 zákona č. 127/2005 Sb. o elektronických komunikacích a o změně některých souvisejících zákonů, Vás tímto informujeme o nutném vstupu na pozemek ve Vašem majetku, a to pozemek p. č. 1726, 694/2, 715/3, 663/11, 663/19, 1538/1, 870/2, 859/7, 870/1, 1092/12, 914/2, 869/2, 869/4, 709/1, 1523, 1535, 1521, 1538/2, 690/6, 1512, 697/1, 697/2, 1518, 1517/3, 700/2, 690/7, 696, 745/1, 869/1, 710/1, 703/2, 1517/4, 680/2, 710/2, 663/21, 1705, 1740, 869/5, 869/7, 1520/1, 858 a dále dle aktuálního záznamu v katastru nemovitostí pozemek parc. č. 1517/20, 1517/19, 1517/18, 1517/17, 1517/16, 1517/13, 1517/12 v k.ú. Němčice u České Třebové, za účelem provedení výkopových prací a umístění nového telekomunikačního zařízení v majetku investora stavby. Výstavba optické sítě bude probíhat v období od 25. 4. 2024 do 30. 7. 2024.

Po ukončení prací bude nemovitost bezodkladně uvedena do předchozího stavu, popřípadě náležitého stavu a nebude-li to možné s ohledem na povahu provedených prací, do stavu odpovídajícího předchozímu účelu nebo užívání dotčené nemovitosti.

Investor:

CETIN a.s.

se sídlem: Českomoravská 2510/19, 19000 Praha 9

IČ: 04084063

DIČ: CZ04084063

Generální dodavatel:

Vegacom a.s.

se sídlem: Novodvorská 1010/14, 142 01 Praha 4

IČ: 25788680

DIČ: CZ25788680

Vedoucí oblasti: Jakub Navrátil

Kontakt: 725 930 058, navratil@vegacom.cz

Zhotovitel:

FERINEL s.r.o.

se sídlem: Slezská 949/32, 120 00 Praha 2

IČ: 17130557

DIČ: CZ17130557

Stavbyvedoucí: Lukáš Syřínek

Kontakt: tel: 603 184 738, lukas.syrinek@ferinel.cz

V Brně dne 18. 4. 2024

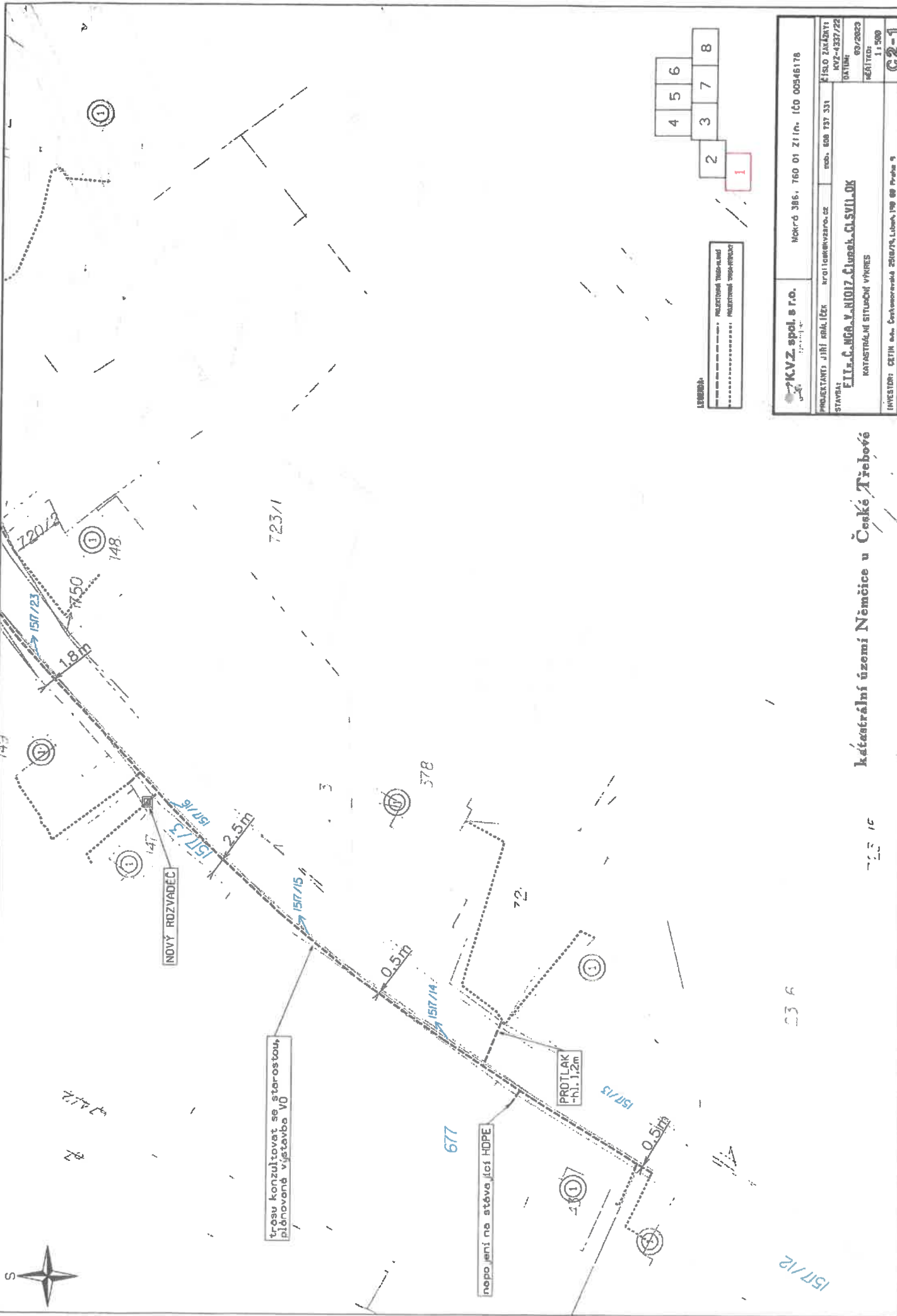

03 6

katastrální území Němčice u České Třebové

1:500

K.V.Z. spol. s r.o.	Nokro 396, 760 01 Zlín, IČO 00546178
PROJEKTANT: JIRÍ BRALICEK	PROJEKTOVATEL: KROUŠKOVÁ ZOO, s.r.o. IČO 2537722
STAVBA: PÍLČ. NGA. V. N1017. Číslo k. č. SVII. 06	KATASTRÁLNÍ SITUACNÍ VÝKRES
INVESTOR: CETIN s.a. Čestmírovská 200/74, Lázně 199 00 Praha 9	1:500
	C2-1

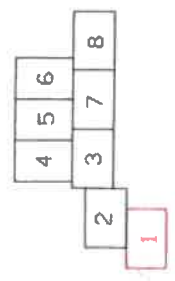

702



LEGENDA:
----- PROJEKOVANÉ VÝSTAVBY
..... PŘÍRODNÍ VÝSTAVBY

K.V.Z. spol. s r.o.		Mokrá 386, 760 01 Zlín, IČO 00546170	
PROJEKTANT: JIRÍ KRÁL (ČEK)	KVALIFIKACE: arch. inž.	číslo zakázky: KZ-433722	datum: 03/2023
STAVBA: FTI s. C. MGA. V. NIOI Z. Č. LUKA. C. L. SV. JI. D. K.		číslo projektu: 11588	číslo výkresu: 02-2
INVESTOR: CETI s. a. s., Cestovněná 258/IV, Libeň 198 00 Praha 9		KATASTRÁLNÍ SITUČNÍ VÝKRES	

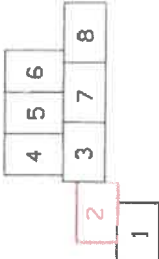

katastrální území Němčice u České Třebové

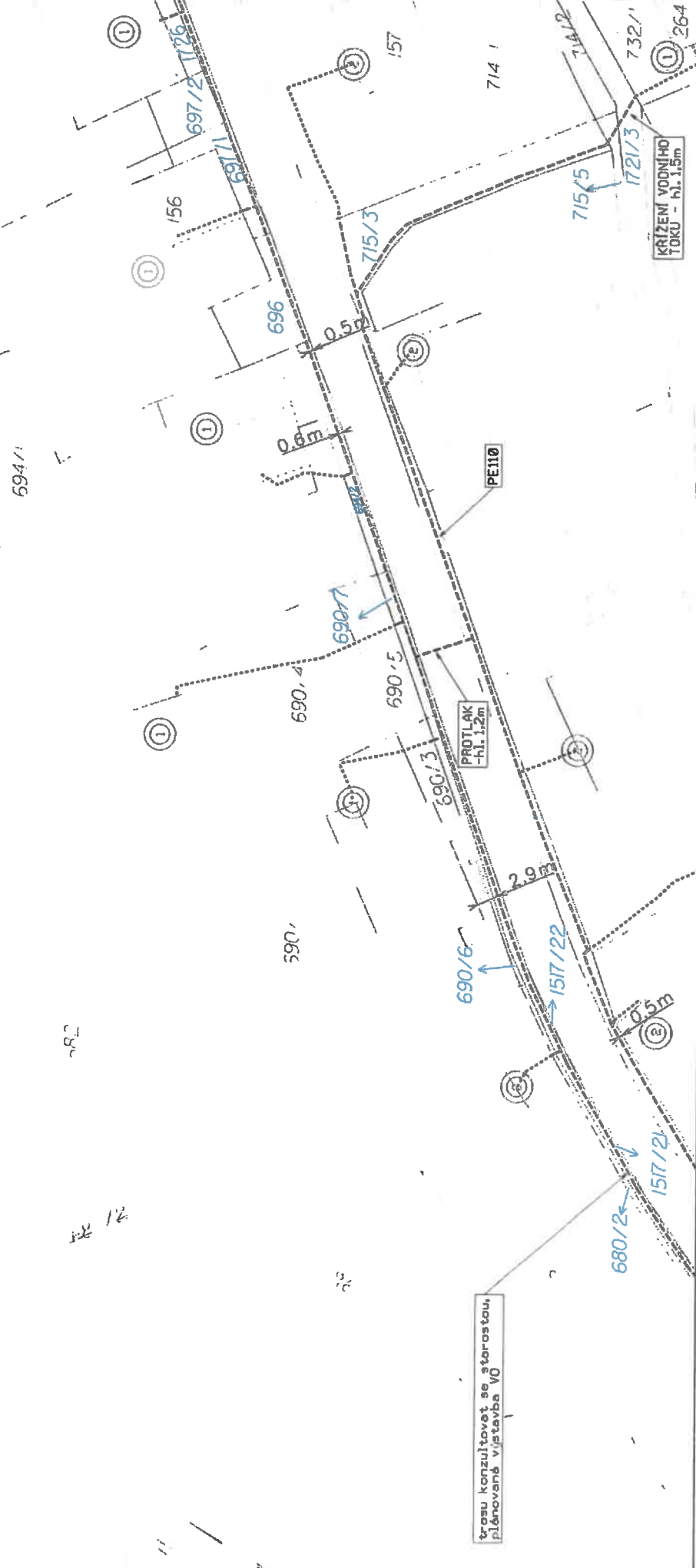

trasu konzultovat se starostou, plánovaná výstavba VO

KRÍŽEM VODNÍHO TOKU - hl. 1,5m

PROTLAK - hl. 1,2m

PE110

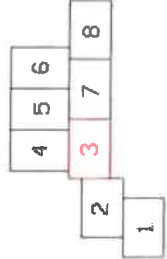
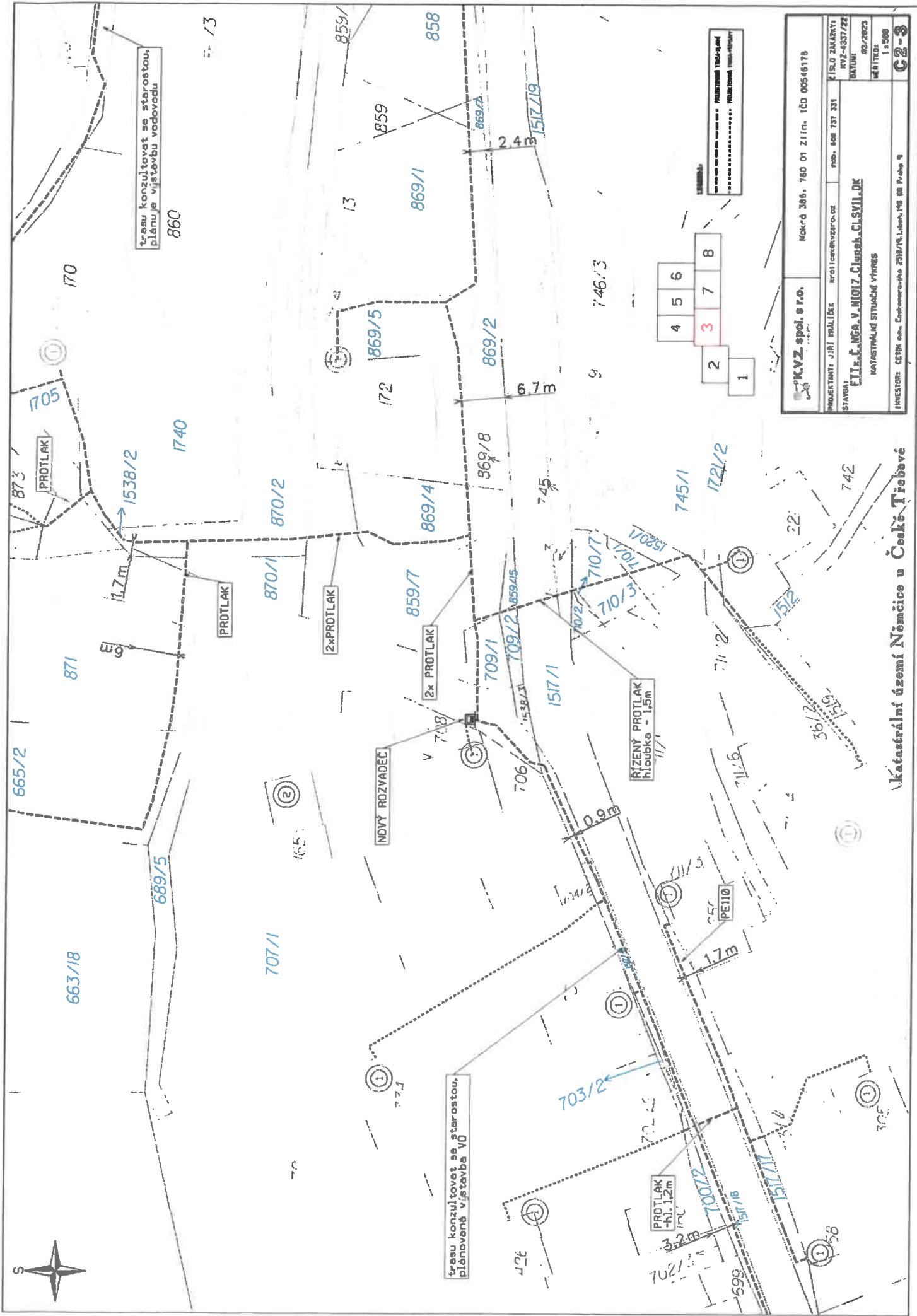

K.V.Z. spol. s r.o. IČO: 266 01 211n, IČD 00546178	
PROJEKTANT: JIRÍ RALDICEK KVALIFIKACE: 02	IČO: 608 737 331 IČD: 4337/22
STAVBA: ELIŠKA NGA V NOLIZ Člupob. CLSVIL.0K KATASTRÁLNÍ STUŽNÍ VÝKRES	
INVESTOR: CETA s.r.o., Cestovního 2919/4, Libuš, 168 00 Praha 6	
MĚŘÍTKO: 1:500 C2-3	

Katastrální území Němčice u Čáslavi

7K.V.Z. spol. s r.o.	Mokrá 386, 760 01 Zlín, IČO 00546178		
PROJEKTANT: JIŘÍ KRÁLÍČEK kr@lcekvzaro.cz mob. 608 737 331	ČÍSLO ZAKÁZKY: KVZ-4337/22		DATA: 03/2023
STAVBA: ETP, Č. NGA, V. NIO12, ČIUDK, ČLSVII, OK KATASTRÁLNÍ SITUČNÍ VÝKRES	MĚŘITOK: 1:500		C2-4
INVESTOR: CETM a.s., Českomoravská 2518/19, Libeň, 190 08 Praha 9			



LEGENDA

	PROJEKTOVANÁ TRASA PLÁNE
	PROJEKTOVANÁ TRASA VEJŠLAKY

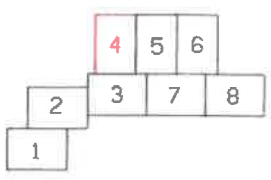

katastrální území
Němčice u České Třebové

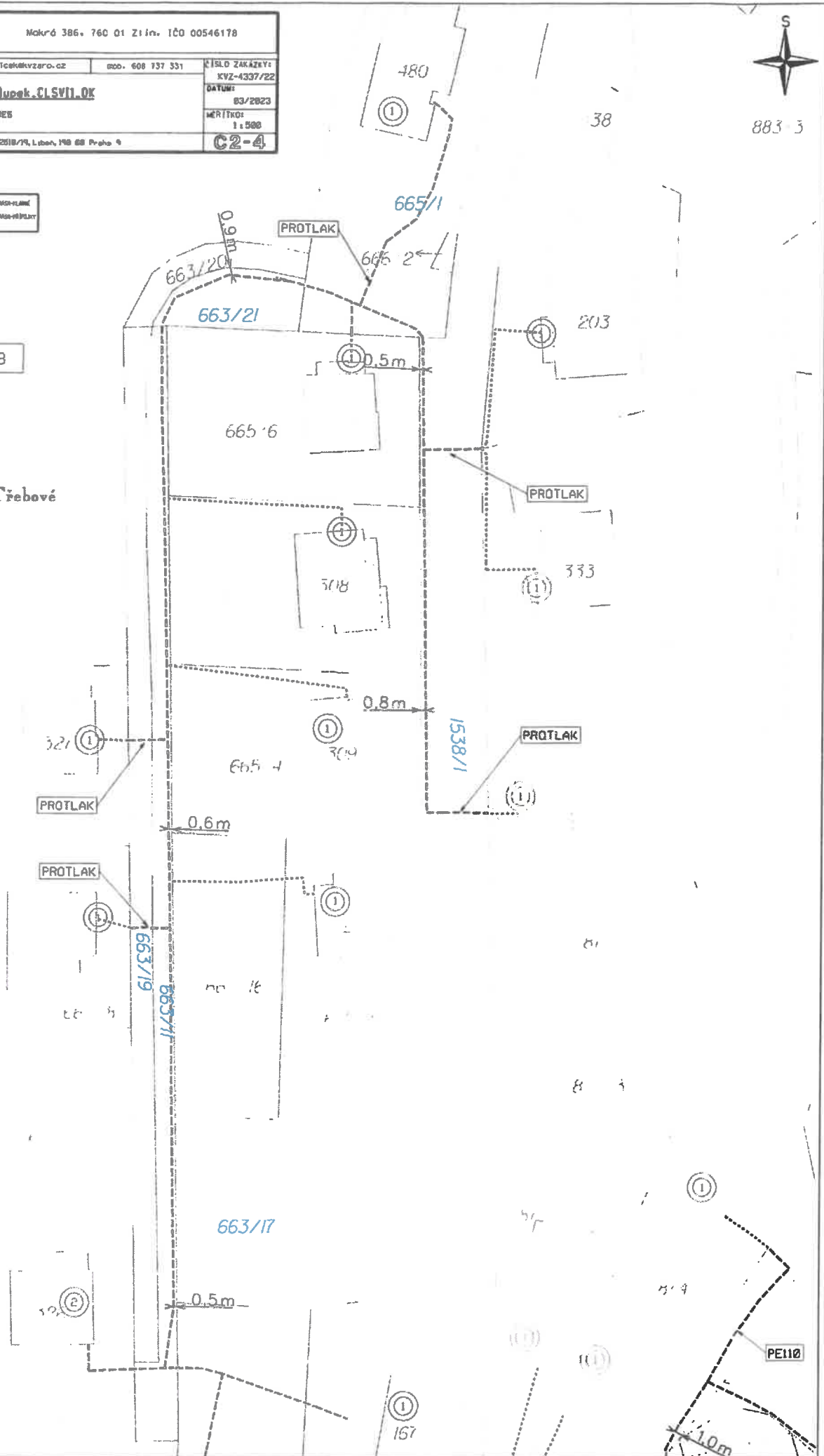

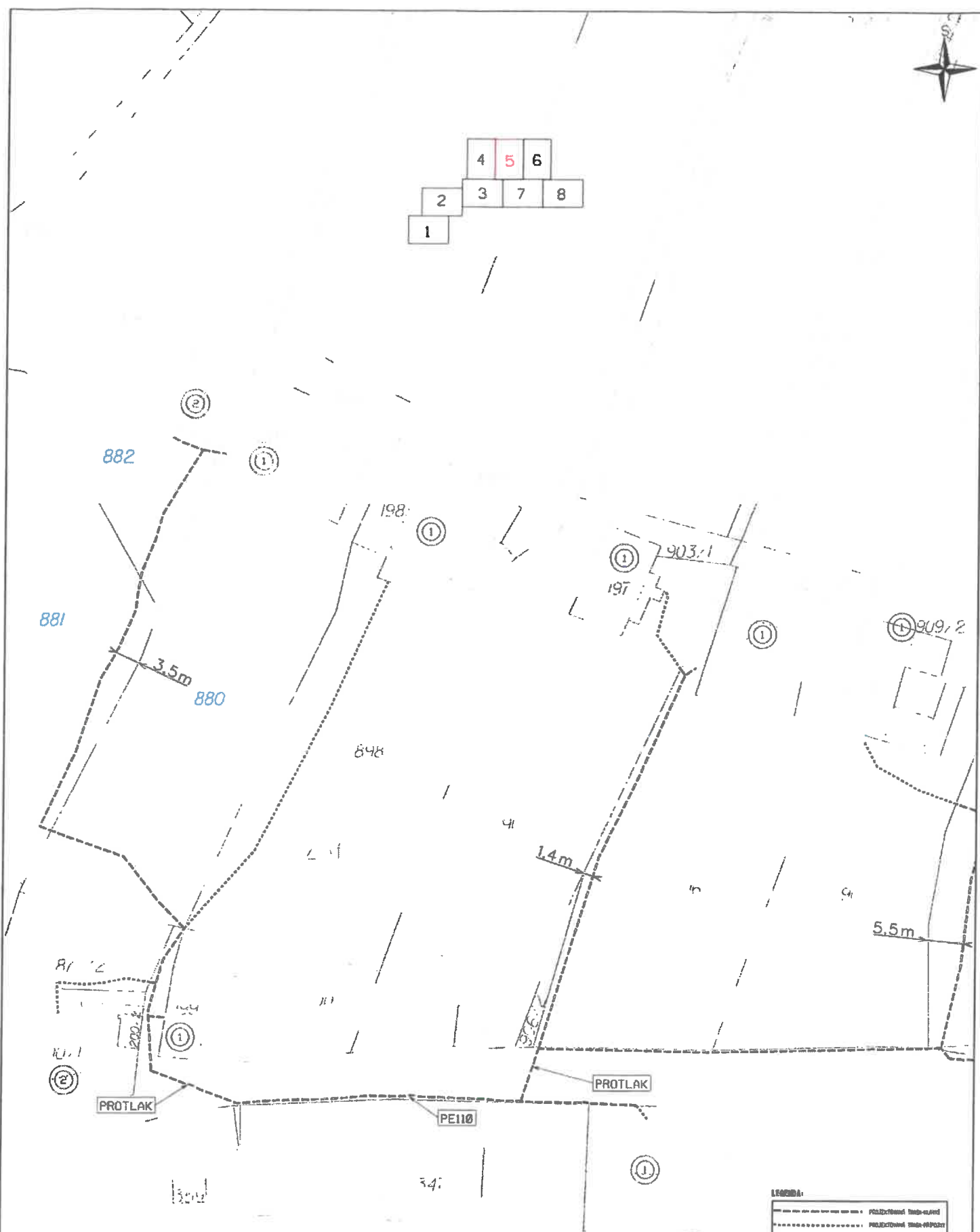
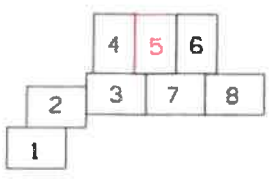

LEGENDA:

-----	PROJEKOVANÉ TRÁVAŘENÍ
.....	PROJEKOVANÉ TRÁVAŘENÍ

katastrální území Němčice u České Třebové

K.V.Z. spol. s r.o.		Mokrá 386, 760 01 Zlín, IČO 00546178	
PROJEKTANT: JIŘÍ KRÁLÍČEK	kralicek@kvzaro.cz	mob. 608 737 331	ČÍSLO ZAKÁZKY: KVZ-4337/22
STAVBA: FTI s.č. NGA v NIO17 Člupok ČLSVII OK			DATA: 03/2023
KATASTRÁLNÍ SITUČNÍ VÝKRES			MĚŘÍTKO: 1:500
INVESTOR: CETIH a.s., Československá 250/19, Libeň, 190 00 Praha 9			C2-5

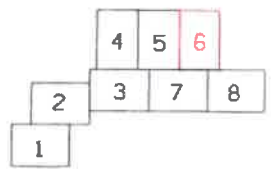
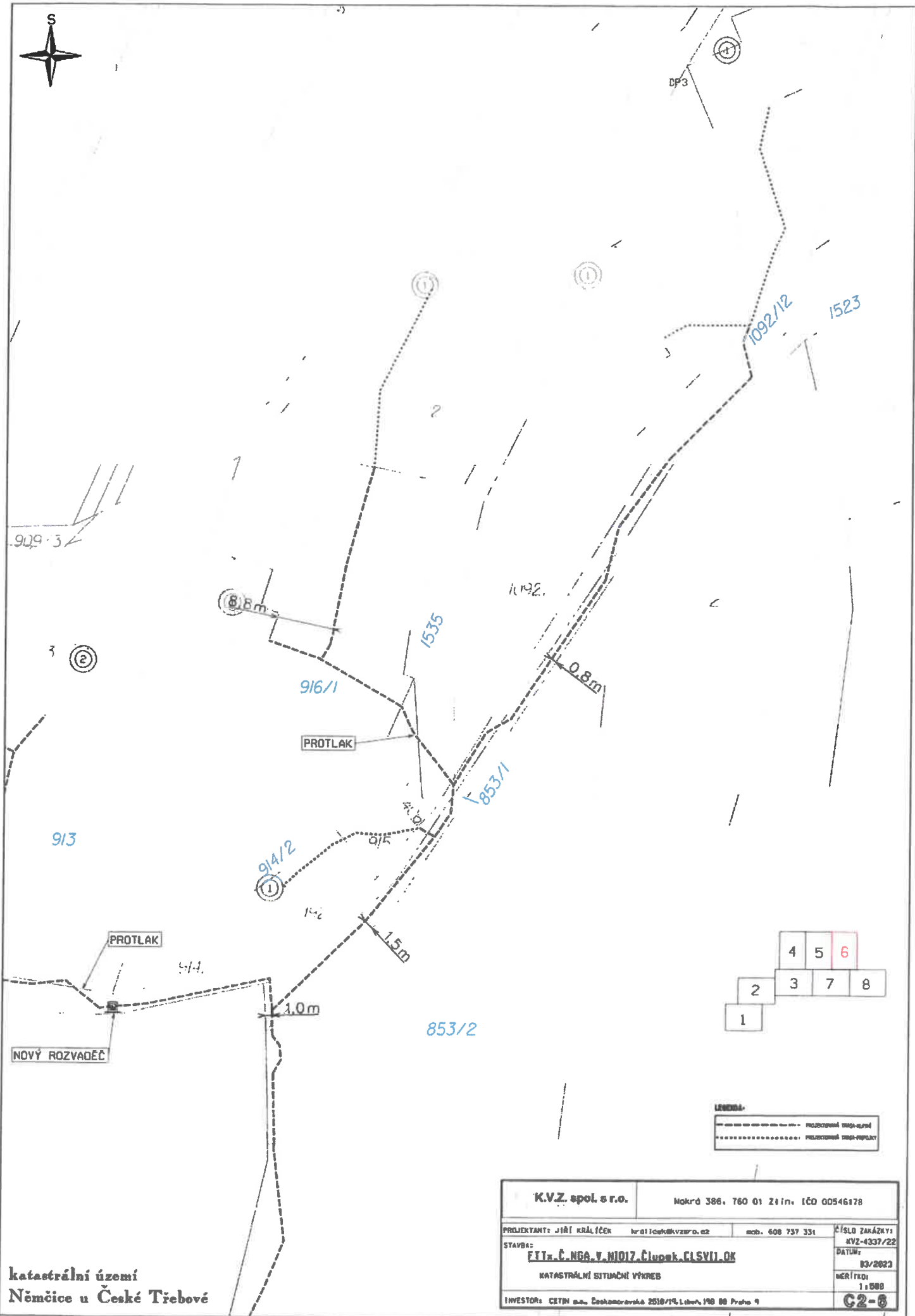

LEGENDA:

-----	PROJEKOVANÁ VÝŠA-ŠLAK
.....	PROJEKOVANÁ VÝŠA-PROTLAK

katastrální území
Němčice u České Třebové

K.V.Z. spol. s r.o.		Mokrá 386, 760 01 Zlín, IČO 00546178	
PROJEKTANT: JIŘÍ KRÁLÍČEK	král@kvzr.o.cz	mob. 608 737 331	ČÍSLO ZAKÁZKY: KVZ-4337/22
STAVBA: FTT, Č.NGA, V.NIO17, ČIUPK, ČLSVIL,OK			DATA: 03/2023
KATASTRÁLNÍ SITUACNÍ VÝKRES			MĚRÍTKO: 1:500
INVESTOR: CETIN s.a., Českobratrská 2518/14, Libeň, 190 00 Praha 9			C2-6

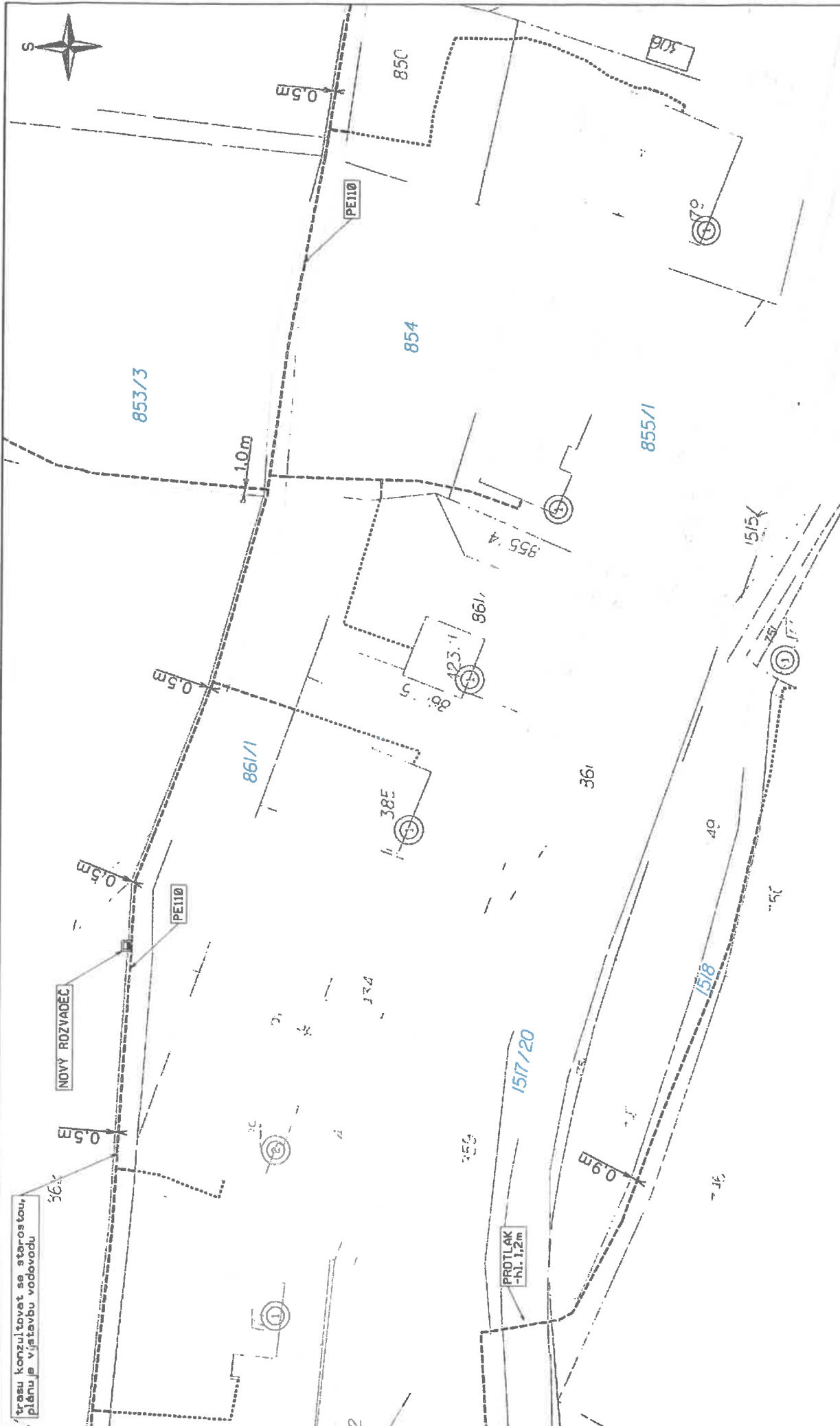

trasu konzultovat se starostou, plán je v jstavbu vodovodu

- 4
- 5
- 6
- 2
- 3
- 7
- 8
- 1

LEGENDA:
 rozšíření vodovodu
 nová vodovodní síť

KVZ spol. s r.o. Mokrý 386, 760 01 Zlín, IČO 00546178	
PROJEKTANT: JIŘÍ TRÁLÍČEK STAVBA:	FOTOTECHNIKA s.r.o. mob. 608 737 331 IČO 433722
FTT s.č. MČA v. NIOIZ Člupok. ČLSVIL. OK KATASTRÁLNÍ SITUACNÍ VÝKRES	
INVESTOR: ČSTN s.o., Československá 2318/IV, Luban. P88 Brno 9	
MĚŘÍTKO: 1 : 500 G2-7	

katastrální území Němčice u České Třebové



- 1
- 2
- 3
- 4
- 5
- 6
- 7
- 8

LEGENDA:

- REKONSTRUOVANÉ PŘÍKOPY
- REKONSTRUOVANÉ PŘÍKOPY

KVZ spol. s r.o. Kračáková 386, 760 01 Zlín, IČO 00546178
PROJEKTANT: JIŘÍ KALÁČEK mob. 608 737 331
STAVBA: PE110 v ul. MLOUZ, č.p. 186, 188, 190, 192, 194, 196, 198, 200, 202, 204, 206, 208, 210, 212, 214, 216, 218, 220, 222, 224, 226, 228, 230, 232, 234, 236, 238, 240, 242, 244, 246, 248, 250, 252, 254, 256, 258, 260, 262, 264, 266, 268, 270, 272, 274, 276, 278, 280, 282, 284, 286, 288, 290, 292, 294, 296, 298, 300, 302, 304, 306, 308, 310, 312, 314, 316, 318, 320, 322, 324, 326, 328, 330, 332, 334, 336, 338, 340, 342, 344, 346, 348, 350, 352, 354, 356, 358, 360, 362, 364, 366, 368, 370, 372, 374, 376, 378, 380, 382, 384, 386, 388, 390, 392, 394, 396, 398, 400, 402, 404, 406, 408, 410, 412, 414, 416, 418, 420, 422, 424, 426, 428, 430, 432, 434, 436, 438, 440, 442, 444, 446, 448, 450, 452, 454, 456, 458, 460, 462, 464, 466, 468, 470, 472, 474, 476, 478, 480, 482, 484, 486, 488, 490, 492, 494, 496, 498, 500, 502, 504, 506, 508, 510, 512, 514, 516, 518, 520, 522, 524, 526, 528, 530, 532, 534, 536, 538, 540, 542, 544, 546, 548, 550, 552, 554, 556, 558, 560, 562, 564, 566, 568, 570, 572, 574, 576, 578, 580, 582, 584, 586, 588, 590, 592, 594, 596, 598, 600, 602, 604, 606, 608, 610, 612, 614, 616, 618, 620, 622, 624, 626, 628, 630, 632, 634, 636, 638, 640, 642, 644, 646, 648, 650, 652, 654, 656, 658, 660, 662, 664, 666, 668, 670, 672, 674, 676, 678, 680, 682, 684, 686, 688, 690, 692, 694, 696, 698, 700, 702, 704, 706, 708, 710, 712, 714, 716, 718, 720, 722, 724, 726, 728, 730, 732, 734, 736, 738, 740, 742, 744, 746, 748, 750, 752, 754, 756, 758, 760, 762, 764, 766, 768, 770, 772, 774, 776, 778, 780, 782, 784, 786, 788, 790, 792, 794, 796, 798, 800, 802, 804, 806, 808, 810, 812, 814, 816, 818, 820, 822, 824, 826, 828, 830, 832, 834, 836, 838, 840, 842, 844, 846, 848, 850, 852, 854, 856, 858, 860, 862, 864, 866, 868, 870, 872, 874, 876, 878, 880, 882, 884, 886, 888, 890, 892, 894, 896, 898, 900, 902, 904, 906, 908, 910, 912, 914, 916, 918, 920, 922, 924, 926, 928, 930, 932, 934, 936, 938, 940, 942, 944, 946, 948, 950, 952, 954, 956, 958, 960, 962, 964, 966, 968, 970, 972, 974, 976, 978, 980, 982, 984, 986, 988, 990, 992, 994, 996, 998, 1000
INVESTOR: ÚSTAV pro technické řešení, Lánov, 190 08 Praha 9

Katastrální území Němčice u České Třebové

