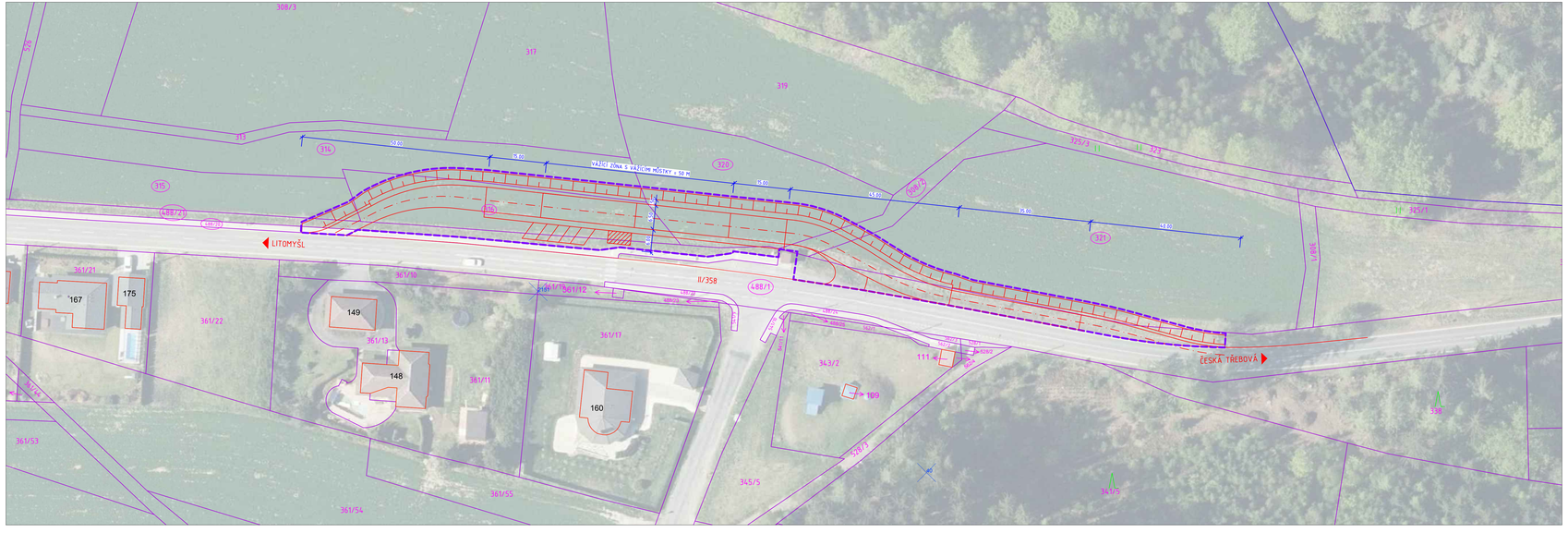

ZÁBOROVÝ ELABORÁT - "SILNICE II/358 ZHOŘ - VÁŽNÍ STANOVIŠTĚ"								
Zhoř u České Třebové [792900]								
Seznam dotčených pozemků								
pol. č.	KN	druh	výměra	LV	nacionále vlastníků	poznámka	předběžný orientační zábor	
Zhoř u České Třebové [792900]								
1	**488/21**	ostatní plocha	692	10001	Obec Němčice, č. p. 107, 56118 Němčice	jiná plocha	293 m2	
2	**315**	orná půda	1029	10002	Česká republika; Státní pozemkový úřad, Husinecká 1024/11a, Žižkov, 13000 Praha 3	ZPF	36 m2	
3	**316**	orná půda	1003	10002	Česká republika; Státní pozemkový úřad, Husinecká 1024/11a, Žižkov, 13000 Praha 3	ZPF	950 m2	
4	**314**	orná půda	1647	10002	Česká republika; Státní pozemkový úřad, Husinecká 1024/11a, Žižkov, 13000 Praha 3	ZPF	208 m2	
5	**488/20**	ostatní plocha	482	10001	Obec Němčice, č. p. 107, 56118 Němčice	ostatní plocha	23 m2	
6	**320**	orná půda	1526	10002	Česká republika; Státní pozemkový úřad, Husinecká 1024/11a, Žižkov, 13000 Praha 3	ZPF	579 m2	
7	**308/2**	orná půda	312	164	Zachatková Libuše, Zhoř č. ev. 2, 56002 Němčice	ZPF	81 m2	
8	**488/1**	ostatní plocha	22245	39	Pardubický kraj, Komenského náměstí 125, Pardubice - Staré Město, 53002 Pardubice	silnice	533 m2	
9	**321**	orná půda	4070	164	Zachatková Libuše, Zhoř č. ev. 2, 56002 Němčice	ZPF	430 m2	

Jedná se o záměr zřízení vážního stanoviště k vážení vozidel na silnici II/358 v úseku Česká Třebová – Litomyšl. Řešené místo se nachází na začátku obce Zhoř (u odbočky směr Svinná).

Jedná se o stavebně – technické zařízení, které bude staticky vážit hmotnost vozidel nad 12 t v nově navrženém zálivu mimo komunikaci. Rozpoznání těžších vozidel na 12 t za jízdy bude realizováno pomocí dynamického vážení za jízdy (předselekce) na výjezdu z obce Česká Třebová a z obce Němčice.

KATASTR NEMOVITOSTÍ

DOTČENÝ POZEMEK

PŘEDBĚŽNÁ HRANICE ZÁBORU

Generální projektant:

PRODIN

PRODIN a.s.
K VÁPENCE 2745
530 02 PARDUBICE

WWW.PRODIN.CZ
DIČ: CZ25292161
IČO: 25292161

Zpracovatel dílčí části dokumentace: Souřadnicový systém S-JTSK, Výškový systém Bpv

Vypracoval: Bc. Martin Hudec	Zodp. projektant: Ing. Michal Horný	Kontroloval: Ing. Michal Horný	PRODIN
Kraj: Pardubický	Traťový úsek/Obec: Zhoř (Němčice)		
Investor: Správa a údržba silnic Pardubického kraje, Doubravice 98, 53353 Pardubice			
Akce: SILNICE II/358 ZHOŘ VÁŽNÍ STANOVIŠTĚ		Formát: 6 A4 (1260X297)	
		Datum: 06/2021	
		Účel: DUSP	
		Č. zakázky: 3111-21-041	
		Změna	Č. kopie
		Měřítko: 1:500	
Obsah výkresu: SITUAČNÍ VÝKRES ŠIRŠÍCH VZTAHŮ		Část dokumentace: C.	Č. výkresu: 1